



ESTRATTO DA GOOGLE EARTH: INTERCOMUNALE, AREA ARCIDOSSO E AIOLE



ESTRATTO RAVVICINATO DA GOOGLE EARTH: AREA ARCIDOSSO



ARCIDOSSO: UBICAZIONE RIPORTI PARCHEGGIO VIA RISORGIMENTO E VIALE LAZZARETTI

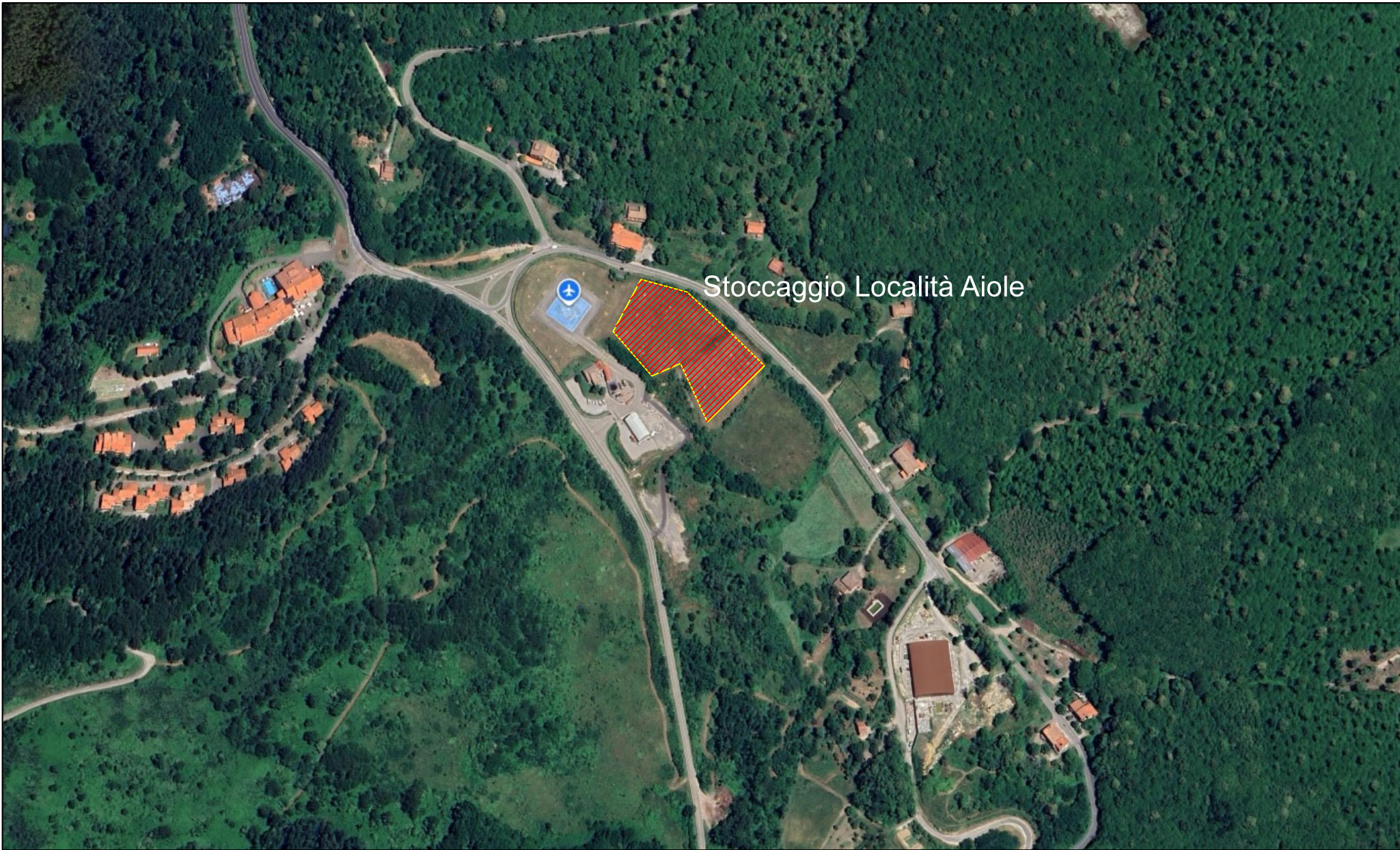

ESTRATTO RAVVICINATO DA GOOGLE EARTH LOCALITA' AIOLE: ZONA DI STOCCAGGIO PRIMARIA



ESTRATTO RAVVICINATO DA GOOGLE EARTH LOCALITA' AIOLE: ZONA DI STOCCAGGIO PRIMARIA

LEGENDA:

UBICAZIONE AREE DI PROGETTO

AREE DI RIPORTO TERRE E ROCCE DA SCAVO



ESTRATTO STREET VIEW DI GOOGLE EARTH LOC. AIOLE: IN EVIDENZA L'UBICAZIONE DEI RIPORTI



ESTRATTO STREET VIEW DA GOOGLE EARTH LOC. AIOLE: IN EVIDENZA L'UBICAZIONE DEI RIPORTI



COMUNE DI ARCIDOSSO
PROVINCIA DI GROSSETO
Piazza Indipendenza 30 - 58031 Arcidosso (GR)
Tel: centralino +39 0564 965051 - fax +39 0564 966010
PEC: protocollo@pec.comune.arcidosso.gr.it



PIANO DI UTILIZZO DELLE TERRE E ROCCE DA SCAVO AI SENSI DEL D.LGS. 152/2006: SCAVI E RIPORTI CON INDIVIDUAZIONE DEI PUNTI DI STOCCAGGIO PERMANENTE.

Stazione Appaltante: Comune di Arcidosso - CUP: H44J25000180002

Finanziamento: PNRR M2C3I3.1 – CUP F47J22000020004

Sindaco
Dott. Jacopo Marini

RUP
Ing. Simone Savelli

P.O. Area Transizione Ecologica
Dott. Aldo Ferretti

Progettista interno
Arch. Luca Pammolli

INQUADRAMENTO

00	24/05/2025	841x594	1:100
Rev	Data	Formato	Scala

Codice elaborato:

Allegato A.1

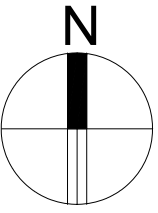
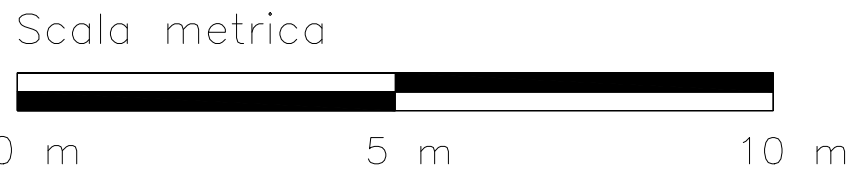

NOTE:

CURVE DI LIVELLO STATO ATTUALE, LOCALITA' AIOLE, SU BASE CARTA AEROFOTOGRAFICA ESTRATTA DA GOOGLE EARTH.

AREA TRATTEGGIATA IN ROSSO CLASSIFICATA COME AREA DI INTERVENTO DEL PIANO DI UTILIZZO DELLE TERRE E ROCCE DA SCAVO, AREA TRATTEGGIATA IN BLU RIMANE ESCLUSVA DALL'AREA DI STOCCAGGIO TERRE E ROCCE DA SCAVO, IN QUANTO GIA' OGGETTO DI BONIFICA IN AMBITO DI ALTRI LAVORI NON INCLUSI NEL PRESENTE PIANO.

COLORE VERDE LE QUOTE ALTIMETRICHE STATO ATTUALE.

PLANIMETRIA

SCALA 1:100



COMUNE DI ARCIDOSSO

PROVINCIA DI GROSSETO

Piazza Indipendenza 30 - 58031 Arcidosso (GR)
Tel: centralino +39 0564 965051 - fax +39 0564 966010
PEC: protocollo@pec.comune.arcidosso.gr.it



PIANO DI UTILIZZO DELLE TERRE E ROCCE DA SCAVO AI SENSI DEL D.LGS. 152/2006; SCAVI E RIPORTI CON INDIVIDUAZIONE DEI PUNTI DI STOCCAGGIO PERMANENTE.

Stazione Appaltante: Comune di Arcidosso - CUP: H44J25000180002

Finanziamento: PNRR M2C3I3.1 – CUP F47J22000020004

Sindaco
Dott. Jacopo Marini

RUP
Ing. Simone Savelli

P.O. Area Transizione Ecologica
Dott. Aldo Ferretti

Progettista interno
Arch. Luca Pammolli

STATO ATTUALE - ORTOFOTO / OROGRAFIA

00	24/05/2025	841x594	1:100
Rev	Data	Formato	Scala

Codice elaborato:

Allegato A.2

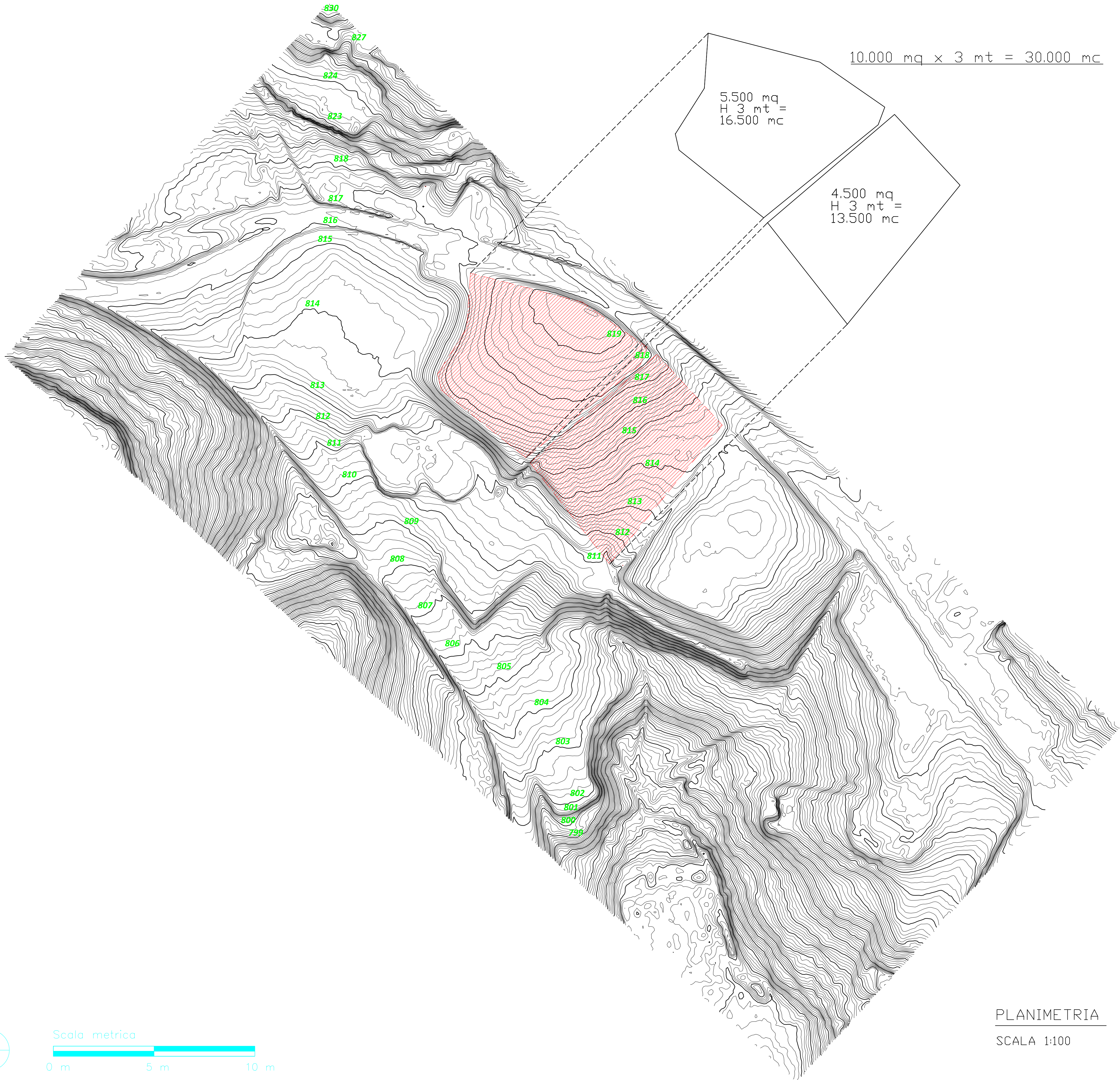

NOTE:

CURVE DI LIVELLO STATO ATTUALE, LOCALITA' AIOLE,

INDIVIDUAZIONE AREA DI STOCCAGGIO PERMANENTE DELLE

TERRE E ROCCE DA SCAVO. L'AREA CAMPITA CON

TRATTEGGIO ROSSO SARA' OGGETTO DI MODIFICA DELLA

MORFOLOGIA DELLE ISOIPSE STATO ATTUALE PER VIA

DELLO STOCCAGGIO DELLE TERRE.

IN ALTO A DESTRA UN ESTRATTO DELLA PERIMETRAZIONE

PER LA DETERMINAZIONE DELLA VOLUMETRIA DELLE

TERRE IN STOCCAGGIO, SI SVILUPPA LA SUPERFICIE DI

INTERVENTO E L'ALTEZZADI 3 METRI PER IL CALCOLO

GLOBALE DELLA CAPIENZA DELLE TERRE DI RIPORTO.

COLORE VERDE LE QUOTE ALTIMETRICHE STATO ATTUALE.



COMUNE DI ARCIDOSSO

PROVINCIA DI GROSSETO

Piazza Indipendenza 30 - 58031 Arcidosso (GR)
Tel: centralino +39 0564 965051 - fax +39 0564 966010
PEC: protocollo@pec.comune.arcidosso.gr.it



PIANO DI UTILIZZO DELLE TERRE E ROCCE DA SCAVO AI SENSI DEL
D.LGS. 152/2006: SCAVI E RIPORTI CON INDIVIDUAZIONE DEI PUNTI DI
STOCCAGGIO PERMANENTE.

Stazione Appaltante: Comune di Arcidosso - CUP: H44J25000180002

Finanziamento: PNRR M2C3I3.1 – CUP F47J22000020004

Sindaco
Dott. Jacopo Marini

RUP
Ing. Simone Savelli

P.O. Area Transizione Ecologica
Dott. Aldo Ferretti

Progettista interno
Arch. Luca Pammolli

STATO ATTUALE - OROGRAFIA

00	24/05/2025	841x594	1:100
Rev	Data	Formato	Scala

Codice elaborato:

Allegato A.3

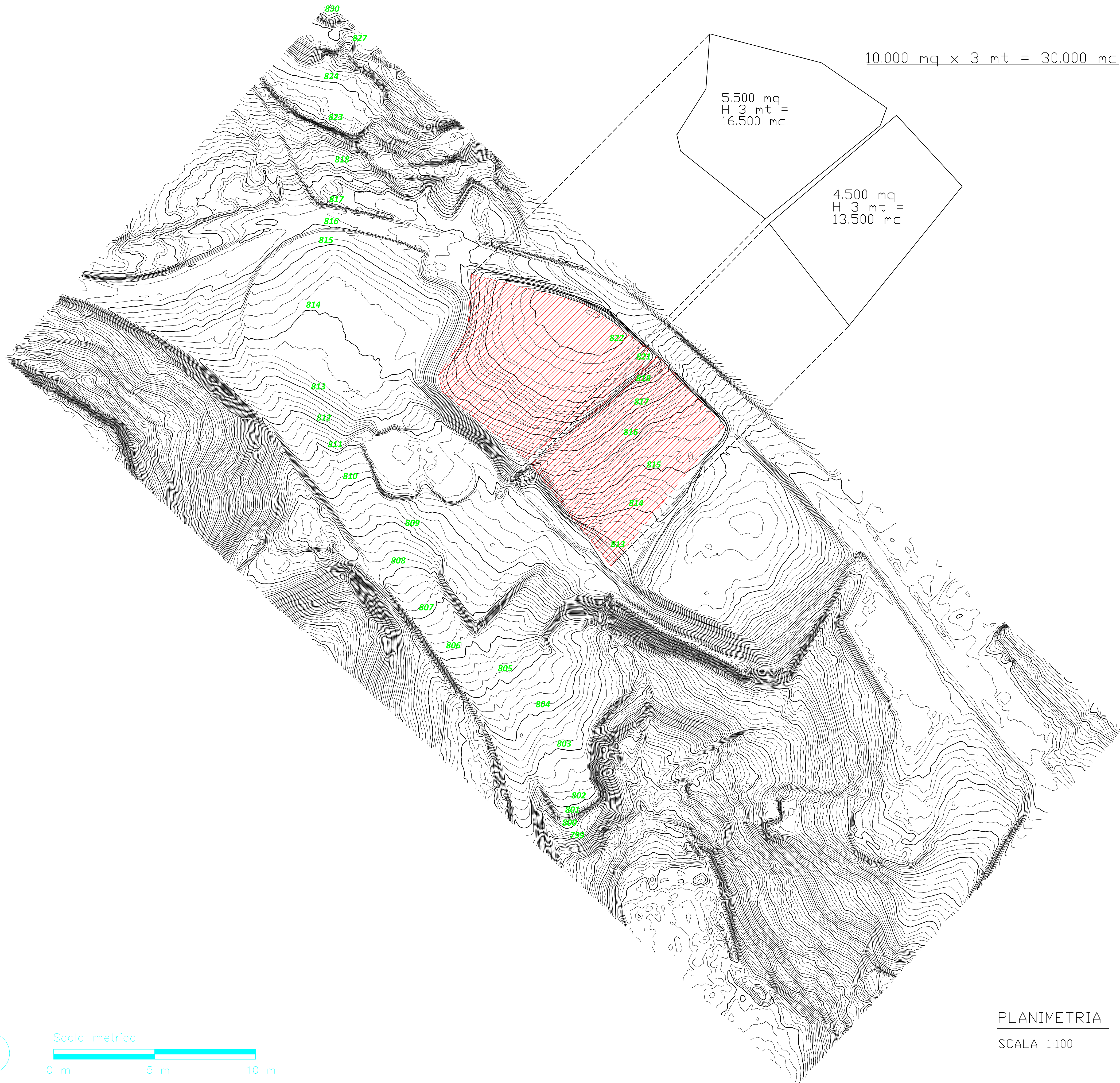

NOTE:

CURVE DI LIVELLO STATO DI PROGETTO, QUOTE ALTIMETRICHE MODIFICATE A SEGUITO DELLO STOCCAGGIO DI 30.000 MC DI TERRE E ROCCE DA SCAVO.

LA MORFOLOGIA ALTIMETRICA DETERMINATA IN AUMENTO NELL'AREA TRATTEGGIATA IN ROSSO, VERRA' MODIFICATA AVENDO CURA DI CALIBRARE L'INNALZAMENTO DEL LOVELLO DI CAMPAGNA NELLA MISURA MASSIMA DI 3 METRI. TALE INCREMENTO SEGUIRA' L'ATTUALE INCLINAZIONE E MORFOLOGIA DEL TERRENO. A SEGUITO DELLE MODIFICA SI PROVVEDERA' A RICOPRIRE CON MANTO VERDE PER MITIGARE COMPLETAMENTE LA VISTA.

COLORE VERDE LE QUOTE ALTIMETRICHE STATO ATTUALE.



COMUNE DI ARCIDOSSO

PROVINCIA DI GROSSETO

Piazza Indipendenza 30 - 58031 Arcidosso (GR)
Tel: centralino +39 0564 965051 - fax +39 0564 966010
PEC: protocollo@pec.comune.arcidosso.gr.it



PIANO DI UTILIZZO DELLE TERRE E ROCCE DA SCAVO AI SENSI DEL D.LGS. 152/2006: SCAVI E RIPORTI CON INDIVIDUAZIONE DEI PUNTI DI STOCCAGGIO PERMANENTE.

Stazione Appaltante: Comune di Arcidosso - CUP: H44J25000180002

Finanziamento: PNRR M2C3I3.1 - CUP F47J22000020004

Sindaco
Dott. Jacopo Marini

RUP
Ing. Simone Savelli

P.O. Area Transizione Ecologica
Dott. Aldo Ferretti

Progettista interno
Arch. Luca Pammolli

STATO PROGETTO - OROGRAFIA

00	24/05/2025	841x594	1:100
Rev	Data	Formato	Scala

Codice elaborato:

Allegato A.4

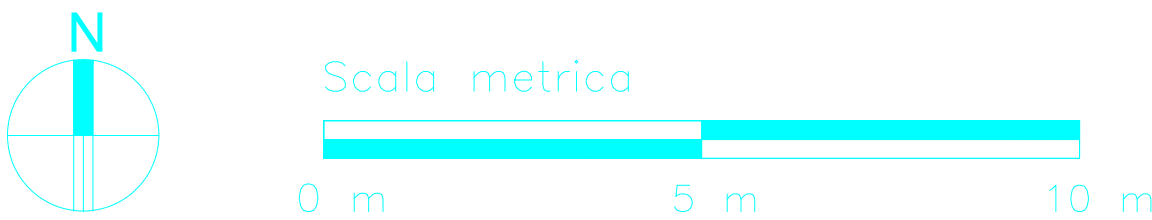

PLANIMETRIA

SCALA 1:100



ESTRATTO DA GOOGLE EARTH: TERMODOTTO
LOTTO 1 - TERMODOTTO E SAN LORENZO - IN
EVIDENZA CON SEGNAPOSTO ROSSO IL TRATTO
STRADA VICINALE PIANPERUGINO. IN EVIDENZA
CON LINEA COLORE BLU IL TRATTO SOGGETTO A
LIEVI MODIFICHE IN BANCHINA.



ESTRATTO DA GOOGLE EARTH: AREA ARCIDOSSO
LOTTO 2 - ARCIDOSSO- IN EVIDENZA CON SEGNAPOSTO
ROSSO IL TRATTO STRADALE DI VIA DELLA MADONNA
PRESSO L'AREA CANTIERE. IN EVIDENZA CON LINEA
COLORE BLU IL TRATTO VIA MADONNA SOGGETTA A
LIEVI MODIFICHE IN BANCHINA.

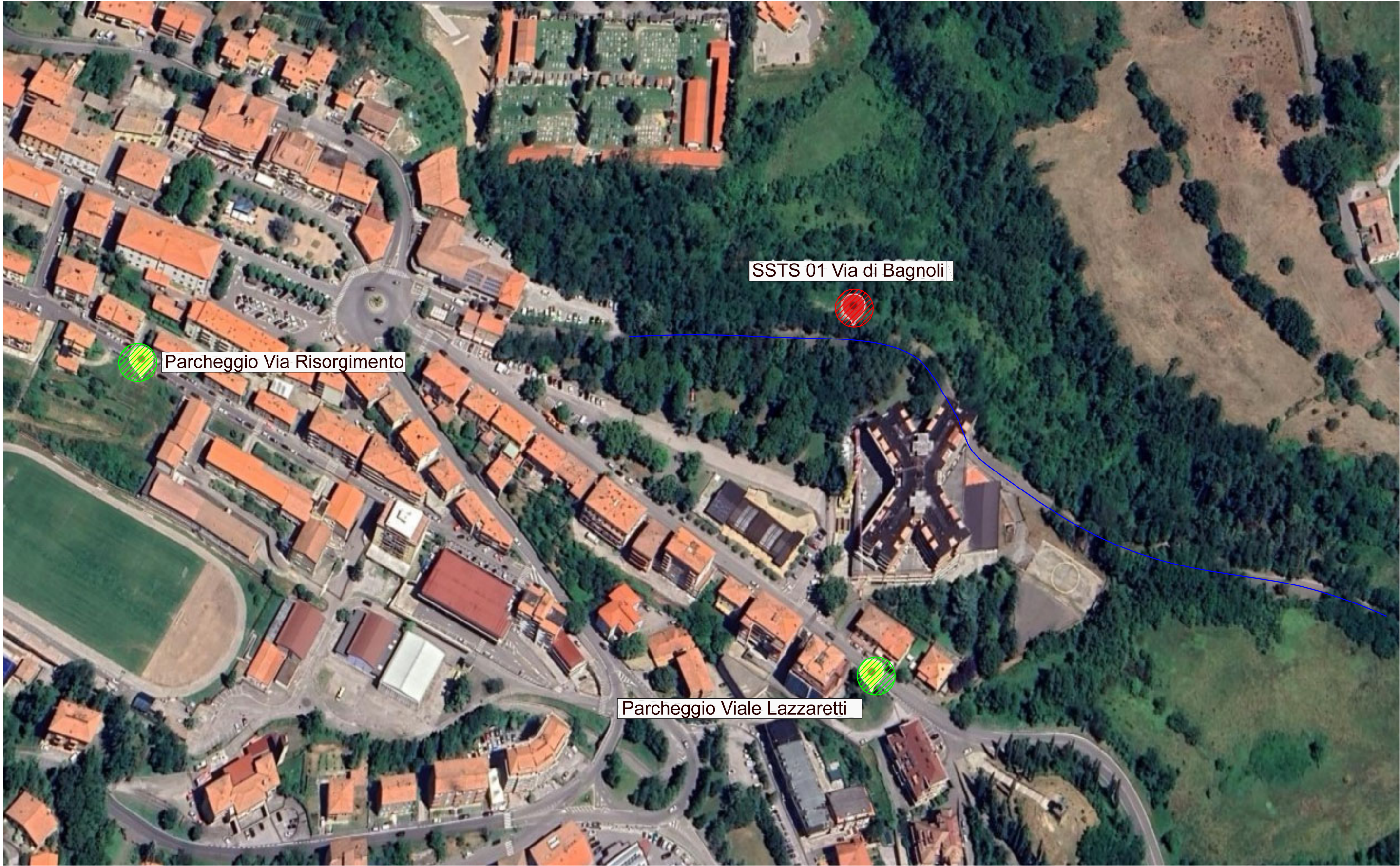

ESTRATTO DA GOOGLE EARTH: AREA ARCIDOSSO
LOTTO 4 -SOTTOSTAZIONI- IN EVIDENZA CON
SEGNAPOSTO IN VERDE LE DUE AREE PER I NUOVI
PARCHEGGI E IN ROSSO L'AREA DELLA NUOVA SSTS1 -
ARCIDOSSO. IN EVIDENZA CON LINEA COLORE BLU IL
TRATTO DI VIA BAGNOLI SOGGETTA A LIEVI MODIFICHE
IN BANCHINA.



COMUNE DI ARCIDOSSO
PROVINCIA DI GROSSETO

Piazza Indipendenza 30 - 58031 Arcidosso (GR)
Tel: centralino +39 0564 965051 - fax +39 0564 966010
PEC: protocollo@pec.comune.arcidosso.gr.it



PIANO DI UTILIZZO DELLE TERRE E ROCCE DA SCAVO AI SENSI DEL
D.LGS. 152/2006: SCAVI E RIPORTI CON INDIVIDUAZIONE DEI PUNTI DI
STOCCAGGIO PERMANENTE.

Stazione Appaltante: Comune di Arcidosso - CUP: H44J25000180002

Finanziamento: PNRR M2C3I3.1 – CUP F47J22000020004

Sindaco
Dott. Jacopo Marini

RUP
Ing. Simone Savelli

P.O. Area Transizione Ecologica
Dott. Aldo Ferretti

Progettista interno
Arch. Luca Pammolli

STATO PROGETTO - MODIFICHE IN BANCHINA

00	24/05/2025	841x594	1:100
Rev	Data	Formato	Scala

Codice elaborato:

Allegato A.5

